

Intelligente Software für **Industrie** und **Handel** :



*Integriertes ERP – und Informationssystem
Version 11.0*

By

OPUS

Das Softwarepaket agilis

Das integrierte Softwarepaket **agilis** ist entwickelt worden für mittelständische Unternehmen. Viele Jahre Erfahrung am EDV-Markt und stetige Anpassungen aufgrund von Feedbacks unserer Kunden, ließen **agilis** zu einem leistungsstarken, funktionellen und ausgereiften Softwareprodukt heranreifen.

agilis ist das ideale Werkzeug, Ihren Betrieb noch besser zu organisieren und zu steuern!

agilis kann ganz speziell an die eigenen Ansprüche angepasst werden, da das Paket modular aufgebaut ist. Sie bezahlen also keine Funktionen, die Sie nicht benötigen. Auf der anderen Seite steht einer späteren Programmerweiterung nichts im Wege, da einzelne Module jederzeit neu eingebunden werden können.

agilis bietet Ihnen Schnittstellen zu allen notwendigen Funktionen um die Software als Steuerungs- und Kontrollinstrument effizient in Ihrem Betrieb einzusetzen.



Abbildung 1: Anmeldung

Ihr LOGIN zur integrierten Welt von agilis

Module

agilis bietet Ihnen eine Vielzahl von Modulen, die kombiniert werden können.

Das Softwarepaket agilis ist nach dem Baukasten-Prinzip aufgebaut, was eine hohe Flexibilität ermöglicht. Im folgenden Abschnitt erhalten Sie eine Übersicht über die wichtigsten Basismodule.

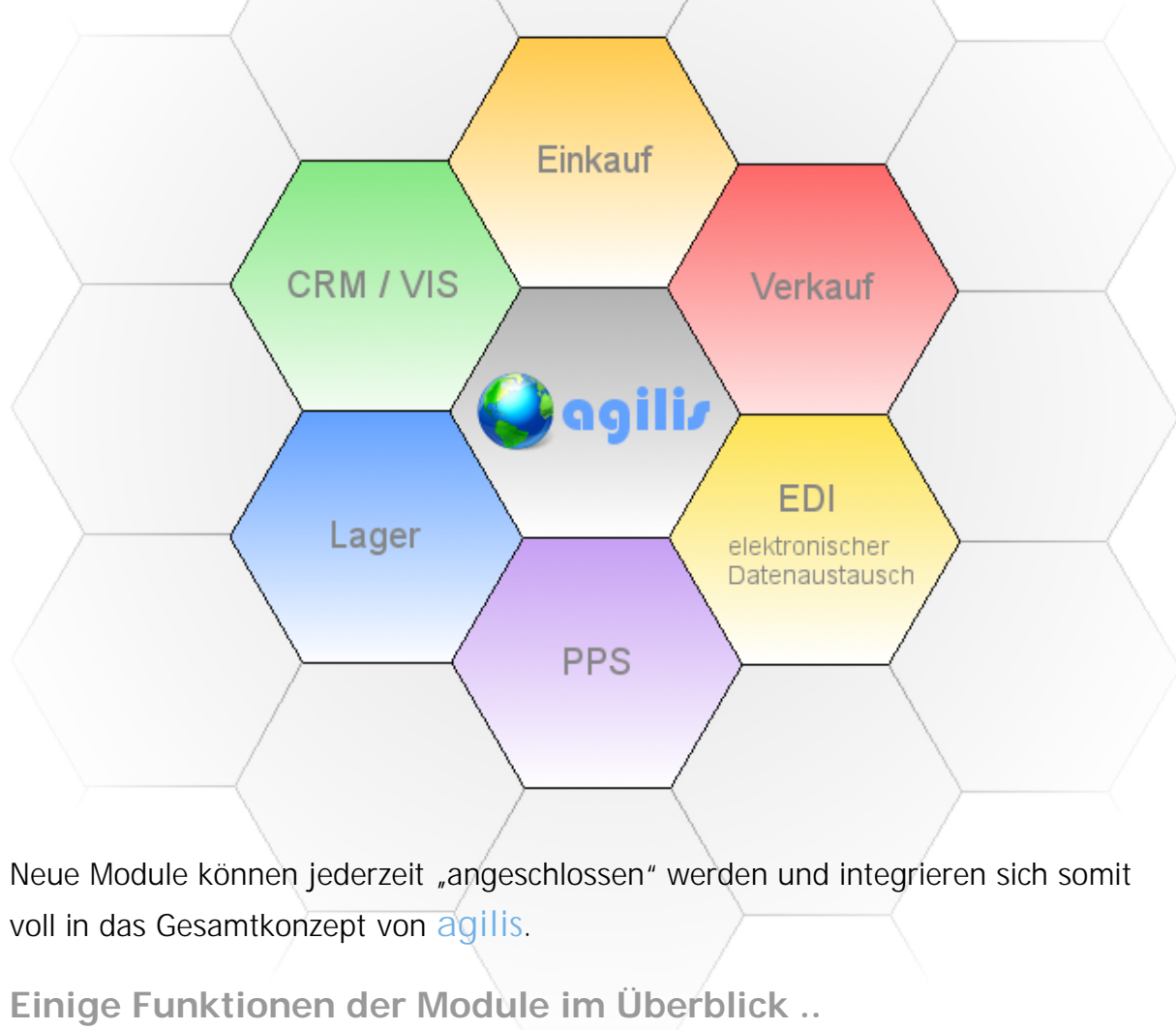

Neue Module können jederzeit „angeschlossen“ werden und integrieren sich somit voll in das Gesamtkonzept von agilis.

Einige Funktionen der Module im Überblick ..

- ✓ Einkauf
- ✓ Lagerwirtschaft
- ✓ Vertriebssteuerung
- ✓ Auftragsverwaltung
- ✓ Customer Relationship Management
- ✓ Vertriebs Informations System
- ✓ Außendienstmodul
- ✓ Finanzbuchhaltung*
- ✓ Anlagenbuchhaltung*
- ✓ Personalwirtschaft*
- ✓ Kostenrechnung*
- ✓ EDI (electronic data interchange)
- ✓ Mobile Datenerfassung
- ✓ Betriebsdatenerfassung

* = Integration in agilis über Schnittstelle

Das Grundmenü

Nach der Anmeldung wird das Startmenü auf der linken Seite aufgebaut, welches wiederum in Kategorien (Einkauf, Verkauf, Lager ..) aufgeteilt ist, um die Übersichtlichkeit zu erhöhen und so die Bedienung zu erleichtern.

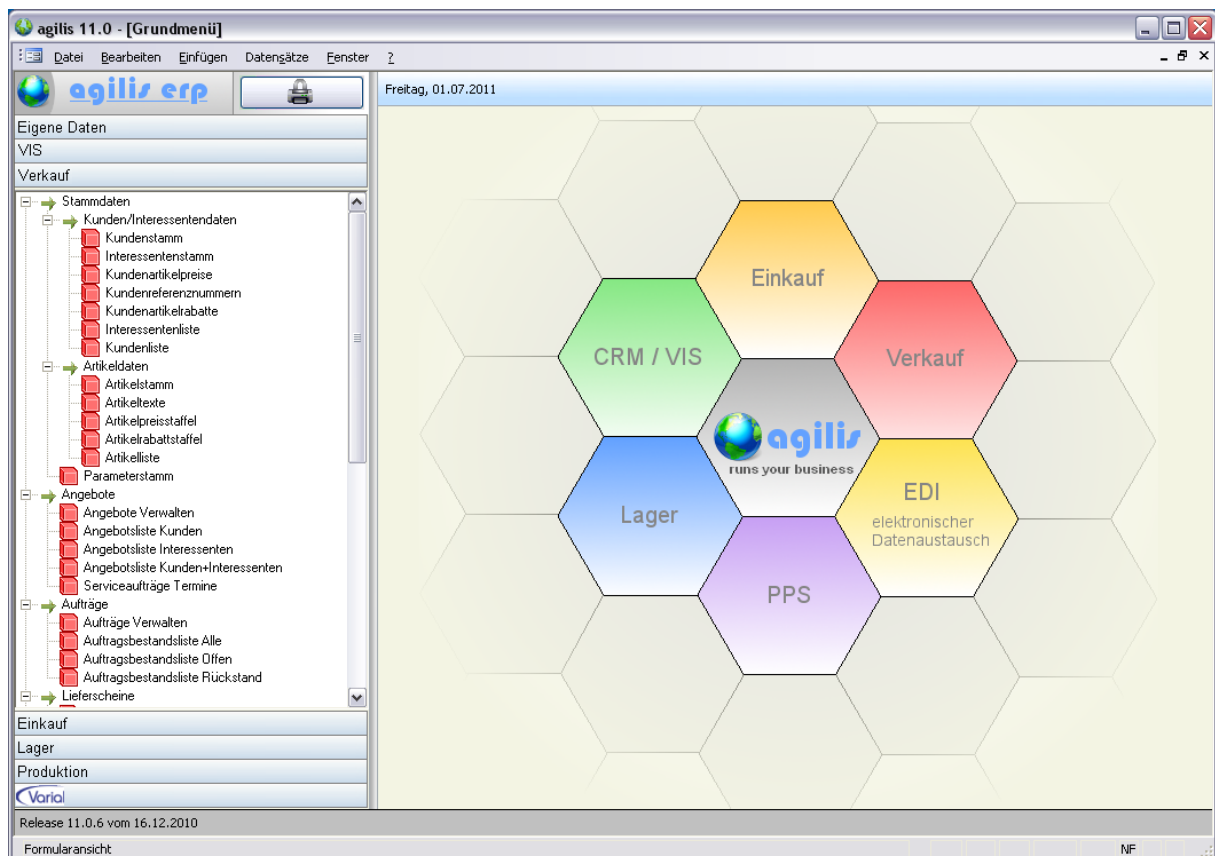

Der Menübaum und die Menüleiste am oberen Rand können **individuell** für jeden Benutzer angepasst werden. Das Anlegen und Verwalten von **Gruppenrechten** ist ebenfalls möglich. So können die Menüs **benutzerbezogen** eingestellt werden.

Ein Benutzer kann auch zur gleichen Zeit mehreren Benutzergruppen angehören.

Das Konzept

Die hohe Leistungs- und Anpassungsfähigkeit von **agilis** beruht auf einer Kombination von **neueste Technologien**, einer **modernen Softwarearchitektur** und einem **intuitiven Bedienkonzept**, welches über Jahre hinweg durch das Feedback und die Zusammenarbeit mit den Kunden gewachsen ist und stets verfeinert wurde.

- ✓ Einfache, intuitive Bedienung
- ✓ Moderne Software- und Datenbankarchitektur
- ✓ Uneingeschränkt zukunftsfähig, da nahezu jede Schnittstelle realisierbar
- ✓ Offenes und Transparentes System

Die **Cockpitfunktionalität** ist ein integraler Bestandteil von **agilis** – der **rote Faden**, der sich durch alle Module zieht. Die Cockpitfunktionalität ermöglicht noch schnelleres Navigieren und noch effizienteres Arbeiten, da referenzierende Daten und Programmteile zu jeder Zeit nur wenige Clicks entfernt sind.

Beispiel: Kundenverwaltung

Die Cockpit-Funktionsleisten befinden sich immer am selben Ort und gleiche Funktionen immer an derselben Stelle – durchgängig in allen Modulen. In der oberen Leiste befinden sich die Funktionsbuttons zu referenzierenden Programmen, in der unteren Leiste ein Teil der zahlreichen Suchfunktionen.

Verkauf

Das Modul Verkauf von **agilis** ermöglicht Ihnen eine durchgängige Verkaufssteuerung – vom Angebot über den Auftrag, bis hin zur Erfassung Lieferschein und zur Rechnungen.

Angebotsverwaltung

- ✓ Erstellen/Ändern von Angeboten in der Angebotsverwaltung
- ✓ Kopieren von Angeboten/Aufträgen in neue Angebote
- ✓ Beliebig Lange Zusatztexte (Kopf, Fuß), auch auf Positionsebene
- ✓ Ausdruck in der beim Kunden hinterlegten Fremdsprache möglich
- ✓ Kundenartikelnummern (Referenznummern)
- ✓ Staffelpreise / Staffelrabatte
- ✓ Freie Einheitenumrechnung
- ✓ Beliebiger Wiederholungsdruck

Durch die Kopierfunktion kann ein Angebot in einen Auftrag kopiert werden.

Auftragsverwaltung

- ✓ Erfassen der Aufträge in der Auftragsverwaltung, Aufbau analog zur Angebotsverwaltung
- ✓ Überprüfung der Verfügbarkeit bereits während des Erfassens
- ✓ Auftragsbezogene Stücklisten, Konfigurator
- ✓ Rahmenaufträge, Lieferabrufe
- ✓ Überwachung der Aufträge

Fakturierung

- ✓ Einzel-, Teil- und Sammelrechnungen
- ✓ Beliebig viele Rechnungsadressen pro Kunde
- ✓ Gutschriften
- ✓ Fakturierung in Fremdwährung
- ✓ Belegdatum, Buchungsdatum, Valutadatum
- ✓ Journal / Rechnungsbuch
- ✓ Zentralregulierung / Verbandsabrechnung

CRM / VIS

- ✓ Erfassung von beliebig vielen Adressen (Versandadressen, Rechnungsadressen)
- ✓ Beliebig viele Ansprechpartner, Datenaustausch mit MS Outlook™
- ✓ Besuchsberichte, Kundenkarte, Memotexte
- ✓ Direktes Versenden von Emails mit MS Outlook
- ✓ VIS (Vertriebs-Informationen-System)
- ✓ Separate Interessentenverwaltung, Akquisedaten

Screenshots

Kundenverwaltung Mandant : 1 Mustermandant 1 Date: 27.07.2011 User: Administrator

agilis erp Kundenstamm

Listen	Infotext	Memokarte	Offene Posten	Schriftverkehr	Dokumentenablage
--------	----------	-----------	---------------	----------------	------------------

Kundennummer: 1100014 Anrede:

Matchcode: MaxMuster Firma

Name 1: Max Mustermann GmbH

Name 2: Erd- u. Landschaftsbau

Name 3:

Piz/Postf.:

Straße: Mustergasse 1a

Land/Piz/Ort: DE 81829 München

Telefon:

Telefax:

Internet:

Email:

Isdn-Nr.:

Berater:

Infotext vorhanden!

Kreditlimit: 0,00 € Saldo: 0,00 €

Offener Auftragsbestand: 0,00 €

Druck Sonstiges Umsätze

Konditionen Ansprechpartner Versand Rechnungsadressen

Zahlungsbedingungen: Sofort rein netto

Lieferbedingungen: Frei Haus

Versandarten: Abholung

Grundrabatt: 0,00 %

Umsatzsteuer-ID:

Kreditlimit: 0,00 €

Rating:

Branche: Elektro

Preisliste: Händler

Lieferantnummer:

Datensatz: 1 von: 1 Angelegt am: 13.02.2010 10:43:59 Letzte Änderung: 21.04.2011 12:59:25

? Kundennummer	? Matchcode	? Name 1	? Name 2	? Name 3	? Piz	? Ort	? Tel	? Fax
----------------	-------------	----------	----------	----------	-------	-------	-------	-------

Abbildung 2: Kundenstammdaten

Belegverwaltung Mandant : 1 Mustermandant 1 Date: 27.07.2011 User: Administrator

agilis erp Belegverwaltung

Listen	Rahmenauftrag	Abrufauftrag	Kundenstamm	Offene Posten
--------	---------------	--------------	-------------	---------------

Belegnummer: 555365 Belegart: Angebot Auftrag Gutschrift RA?

Kunden/Bestelladresse: 1100014

Max Mustermann GmbH

Erd- u. Landschaftsbau

Am Berg 6

AD 53913 Swisttal-Straßfeld

Kunden/Lieferadresse:

AD

Kunden/Rechnungsadresse:

AD

Kreditlimit: 0,00 € Saldo: 0,00 €

Telefon: Telefax: Email:

Belegdaten: Konditionen/Belege Texte Vorgänge Rahmenauftrag Serviceauftrag

Berater: Albrecht Müller

Erfasser: Peter Maier

Bestelldatum: 14.04.2011

Bestelltext:

Kundenauftragsnummer:

Ihr Zeichen:

Projekt: A1111 Bauvorhaben Hochhaus

Liefertermin: 14.04.2011 0 / 0

Lieferzeit:

Interne Notiz:

Streckenbestellung: 0 vom

Angelegt: 14.04.2011 20:18:08 Letzte Änderung: 06.05.2011 15:44:23

Datensatz: 1 von: 12	<input type="button" value="Beleg kopieren"/>	<input type="button" value="Streckenbestellung"/>	<input type="button" value="Belegfuß"/>	<input type="button" value="Positionen"/>
----------------------	---	---	---	---

Abbildung 3: Auftragserfassung Kopfdaten

Positionserfassung Mandant : 1 Mustermandant 1 Date: 27.07.2011 User: Administrator

agilis erp Positionserfassung Belegnummer: 555377
 Verkauf Auftrag vom: 27.07.2011

Kundennummer: 110014 Name/Anschrift: Max Mustermann GmbH Erd- u. Landschaftsbau Mustergasse 1a 81829 München

Kundenstamm Artikelstamm Stückliste Lieferung auslösen Re/Gu auslösen Streckenbestellung

Pos	Artikelnummer	Variante	Bestell	Le	Geliefert	Le	Fakturiert	Lieferdatum	Provision	VK-Preis €	PE	Rabatt %	Netto Gesamtwert €
													Brutto Gesamtwert €
1	aaaRennrad	0	10,00	???	0,00	???	0,00	27.07.2011	0	100,00 €	1	-1,25	987,50 €
	Rennrad RH 52						0,00	0 / 0		0,00 €		0	1.000,00 €
													0,00
													Summe: 987,50 € 1.000,00 €
Pos	Artikelnummer	Variante	Bestell	Le	Geliefert	Le	Fakturiert	Liefertermin	Provision	VKEK-Preis €	PE	Rabatt %	Gesamtwert €
0		0	0,00	Stk	0,00	Stk	0,00		0,00	0,00 €	0	0,00	0,00 €
			0		0,00		0,00	0 / 0		0,00 €			0,00 €

Dispodaten

Datensatz: 1 von: 1

Abbildung 4: Auftragserfassung Positionsdaten

Stücklistenbaum

agilis erp Stücklistenbaum

Artikelnummer	Bezeichnung 1	Menge	Einheit	Lagerbestand
[Basis]				
aaaRahmen_ro	Rennrad-Rahmen RH 52cm	1,00	Stk	700,00
aaaKurbelgarnitur	Kurbelgarnitur	1,00	Stk	788,00
aaaTretlager	Standart-Tretlager	1,00	Stk	851,00
aaaPedal_sc	Standardpedal	2,00	Stk	324,00
aaaKurbel_si	Kurbel silber	2,00	Stk	590,00
aaaKettenblatt	Kettenblatt 48 Zähne	3,00	Stk	497,00
aaaLauftrad	Lauftradsatz 26"	2,00	Stk	576,00
aaaRadnabe	Radnabe 32 Speichen	1,00	Stk	7.849,00
aaaSpeiche_sc	Speiche 26"	32,00	Stk	451,00
aaaFelge_sc	Felge 26", 32 Speichen	1,00	Stk	543,00
aaaSwGarnitur	Schaltwerksgarnitur	1,00	Stk	120,00
aaaSchalthebel_sc	Schalthebel Mod. X-1000	2,00	Stk	841,00
aaaSchaltwerk	Schaltwerk 9-fach	1,00	Stk	994,00
aaaSwAufnahme	Aufnahme für Zahnräder	1,00	Stk	465,00
aaaZahnrad	Zahnrad 12-fach	2,00	Stk	2.475,00
aaaUmwerfer	3-fach Umwerfer	1,00	Stk	1.320,00
aaaSchaltzug	Schaltzug 3m	2,00	Stk	635,00
aaaLenker	Lenker 660mm	1,00	Stk	843,00
aaaSattel	Sattel Mod. Y-108	1,00	Stk	500,00

Abbildung 5: Stücklistenbaum

Einkauf

Das Einkaufsmodul von agilis bietet Ihnen wie im Verkauf eine durchgängige Vorgangsbearbeitung – von der Anfrage über die Bestellung bis hin zu Wareneingang und Rechnungsprüfung.

Einige Funktionen im Überblick

- ✓ Erfassen der Anfragen, Übernahme von Anfragen in eine Bestellung
- ✓ Erfassen von Einzelbestellungen, Rahmenbestellungen
- ✓ Staffelpreise / Staffelrabatte
- ✓ Preishistorie
- ✓ Lieferantenbewertung
- ✓ Bestellüberwachung / Bestellanmahnungen
- ✓ Lieferantenartikelnummern / Referenznummern

Materialdisposition

- ✓ Berechnung von Bestellvorschlägen
- ✓ Generierung von Anfragen / Bestellungen direkt aus dem Bestellvorschlag
- ✓ Permanent mitlaufende Disposition
- ✓ Verschiedene Dispositionsarten

Wareneingang

- ✓ Erfassen von Gesamt- und Teillieferungen
- ✓ Automatisierte Zuweisung Lager/Lagerplatz
- ✓ Freie Mengenumrechnung, d.h. Erfassen der Zugangsmengen in anderen Mengeneinheiten möglich
- ✓ QS-Merkmale, Zuweisung zu Sperrlager
- ✓ Chargen / Seriennummern
- ✓ Erfassen von Eingangslieferscheinen

Rechnungskontrolle

- ✓ Erfassen der Eingangsrechnungen, Sammelrechnungen
- ✓ Abgleich der Konditionen (Preise, Lieferkonditionen, ..)
- ✓ Sichtkontrolle direkt in der Maske
- ✓ Journal / Rechnungsbuch

Screenshots

Lieferantenverwaltung Mandant : 1 Mustermandant 1 Date: 27.07.2011 User: Administrator

agilis erp **Lieferantenstamm** ? Lieferant [Navigation Buttons]

Listen	Infotext	Memokarte	Offene Posten	Schriftverkehr	Dokumentenablage
---------------	-----------------	------------------	----------------------	-----------------------	-------------------------

Lieferantennummer: 7000000
 Matchcode: Muster Anrede: Firma
 Name 1: Max Mustermann GmbH
 Name 2:
 Name 3:
 Plz/Postf.:
 Straße: Mustergasse 21a
 Land/Plz/Ort: DE 77777 Musterhausen
 Telefon:
 Telefax:
 Internet:
 Email:
 Isdn-Nr.:
 Berater: Albrecht Müller
 Kundennummer: 1100003

Konditionen Ansprechpartner Sonstiges Umsätze

Zahlungsbedingungen: Sofort rein netto
 Lieferbedingungen: FOB Hamburg
 Versandarten: Anlieferung
 Grundrabatt: 5,00 %
 Umsatzsteuer-ID: DE765765
 Kreditlimit: 2.000,00 €
 Rating:

Angelegt am: 20.02.2010 08:04:06 Letzte Änderung: 31.12.2010 12:05:18

Kreditlimit: 2.000,00 € Saldo: 0,00 €
 Offener Bestellbestand: 0,00 €

Bestellungen verwalten Anfragen verwalten

Datensatz: 1 von: 16943

? Lieferantennummer ? Matchcode ? Name 1 ? Name 2 ? Name 3 ? Plz ? Ort ? Tel ? Fax

Abbildung 6: Lieferantenverwaltung

Belegverwaltung Einkauf Mandant : 1 Mustermandant 1 Date: 28.07.2011 User: Administrator

agilis erp **Belegverwaltung** ? BelegNr ? Lieferant [Navigation Buttons]

Listen	Lieferantenstamm	Offene Posten
---------------	-------------------------	----------------------

Belegnummer 70263 Belegart Anfrage Bestellung

Lieferanten/Bestelladresse 7000000
 Max Mustermann GmbH
 Mustergasse 21a
 DE 77777 Musterhausen
 Lieferanten/Lieferadresse
 Rechnungsadresse

Belegdaten Konditionen/Belege Rahmenbestellung Vorgänge

Berater Albrecht Müller
 Erfasser Peter Maier
 Bestelldatum 28.07.2011
 Bestelltext
 Kundenauftragsnummer
 Ihr Zeichen
 Liefertermin 28.07.2011 0 / 0
 Lieferzeit
 Interne Notiz
 Streckenbest. zu Auftrag: vom

Angelegt: 28.07.2011 00:03:30 Letzte Änderung: 28.07.2011 00:03:58

Kreditlimit: 2.000,00 € Saldo: 0,00 €
 Offener Bestellbestand: 0,00 €

Telefon: Telefax: Email:

Datensatz: 41 von: 40 **Beleg kopieren** **Belegfuß** **Positionen**

Abbildung 7: Bestellung Kopfdaten

Automatischer Bestellvorschlag Mandant : 1 Mustermantant 1 Date: 28.07.2011 User: Administrator

agilis erp Automatischer Bestellvorschlag

Suche Artikelnummer Suche Lieferant Suche Artikelbezeichnung

Artikelnummer	Bezeichnung	Losgröße	Min.-B.-Menge	Bedarfsmenge	zu erzeugende Belegart	
31	aaaSchaltzug Schaltzug 3m silber	0	0,00	65,00	<input checked="" type="radio"/> Nichts <input type="radio"/> Anfrage <input type="radio"/> Bestellung	
KW	Jahr	Liefertermin	Lieferant	Name		
0	2011	28.07.2011	101	Max Mustermann GmbH & Co. KG		
Belegnr	Pos	Bemerkung	Bestellmenge	Rabatt %	Einkaufspreis	Gesamtpreis
0	0		65,00	0,00	3,00 €	195,00 €
31	aaaSchaltwerk Schaltwerk 9-fach	0	0,00	106,00	<input checked="" type="radio"/> Nichts <input type="radio"/> Anfrage <input type="radio"/> Bestellung	
0	2011	28.07.2011	101	Max Mustermann GmbH & Co. KG		
0	0		106,00	0,00	30,00 €	3.180,00 €
31	aaaLenker Lenker 660mm schwarz eloxiert, mit Griffen	1	0,00	72,00	<input checked="" type="radio"/> Nichts <input type="radio"/> Anfrage <input type="radio"/> Bestellung	
0	2011	28.07.2011	101	Max Mustermann GmbH & Co. KG		
0	0		72,00	0,00	50,00 €	3.600,00 €

Lagerdaten zum markierten Artikel

_lagerNr	Lagerplatz	Einheit	Charge	Bestand	Vorgemerkt	Bestellt	Verfügbar	Wert Anfragen	Wert Bestellungen
A	01-28-80	Stk		635,00	0,00	0,00	635,00	0,00 €	0,00 €
				Gesamt:	635,00	0,00	0,00	635,00	

Datensatz: 1 von: 3 [Lieferantenstamm](#) [Artikelstamm](#) [Bestellungen erzeugen](#) [Anfragen erzeugen](#)

Abbildung 8: Bestellvorschlag (mindestbestandsorientiert)

Bestellanmahnung Mandant : 1 Mustermantant 1 Date: 28.07.2011 User: Administrator

agilis erp Bestellanmahnung

Belegnummer	Pos	Auftrag vom	Artikelnummer	Artikelbezeichnung	Bestellt	Geliefert	Fakturiert	VK-Preis €	Mahnen?	MS
Kundennr	Name1	Ort	KW/JJ	Lieferdatum	Produktion	Rabatt %	Gesamtwert €			
70220	4	14.04.2011	aaaFelge_si	Felge 26", 32 Speichen	10,00	0,00	0,00	29,00 €	10	2
1100005	ZAUN WELT GMBH	MÖNCHENGLADBACH	silber		0 / 0	14.04.2011	0,00	0,00		290,00 €
70220	5	14.04.2011	aaaFelge_si	Felge 26", 32 Speichen	20,00	0,00	0,00	29,00 €	20	1
1100005	ZAUN WELT GMBH	MÖNCHENGLADBACH	silber		0 / 0	14.04.2011	0,00	0,00		580,00 €
70248	1	09.05.2011	aaaFelge_si	Felge 26", 32 Speichen	10,00	0,00	0,00	29,00 €	10	0
1100002	ZAUN BETON GMBH	KALL	silber		0 / 0	09.05.2011	0,00	-1,50		285,60 €
70254	1	09.05.2011	aaaKurbel_si	Kurbel silber	10,00	0,00	0,00	3,20 €	10	0
50000	Herr				0 / 0	09.05.2011	0,00	-2,50		31,20 €
70261	1	10.05.2011	aaaFelge_si	Felge 26", 32 Speichen	111,00	0,00	0,00	29,00 €	111	0
786	ZXXX		silber		0 / 0	10.05.2011	0,00	0,00		3.219,00 €

Lagerdaten zum markierten Artikel

_lagerNr	Lagerplatz	Einheit	Charge	Bestand	Vorgemerkt	Bestellt	Verfügbar	
A	01-28-80	Stk		897,00	0,00	141,00	1.038,00	
				Gesamt:	897,00	0,00	141,00	1.038,00

Datensatz: 1 von: 5

Abbildung 9: Bestellanmahnung

Lager

Das nach dem Bauskastenprinzip aufgebaute Lagermodul von **agilis** ist sowohl für einfache Anforderungen (als Lagerverwaltungssystem), sowie für anspruchsvollere Anforderungen konzipiert. Das Lagermodul bietet Ihnen umfangreiche Funktionen, wie zum Beispiel:

- ✓ beliebig viele Lager und Lagerplätze, einfache Lagerstammdatenverwaltung
- ✓ chaotische Lagerverwaltung oder Lagerplatzzuordnung
- ✓ Chargenverwaltung
- ✓ Lagerbuchungen gemäß Stückliste
- ✓ Verwaltung von Mindestbeständen
- ✓ direkte Lagerbuchungen, einfache Bestandskorrekturen
- ✓ Umlagerungen bzw. Lagerumbuchen jederzeit möglich
- ✓ Verwaltung von Konsignationslagern
- ✓ Inventurfunktion
- ✓ Lagerverwaltung über Scanner / Handhelds möglich
- ✓ Zahlreiche Statistiken, z.B. nach Lager, Artikeln, Artikel-/Warengruppen

Screenshots

L-Nr	Lager	Lagerplatz	Charge	Artikelnummer	Bezeichnung 1	Bezeichnung 2	Lagerbestand	Vormerkbestand	Bestellbestand	Mindestbestand
A	Hauptlager Musterhau 01-28-80	L1B	aaaZahnrad	Zahnrad 12-fach	schwarz matt		100,00	0,00	0,00	0,00
							Zählmenge:	0,00	Verarbeitung:	<input type="checkbox"/>
A	Hauptlager Musterhau 01-28-80	D	aaaLenker	Lenker 660mm	schwarz eloxiert, mit Gr		3,00	0,00	0,00	0,00
							Zählmenge:	0,00	Verarbeitung:	<input type="checkbox"/>
A	Hauptlager Musterhau 01-28-80	B1L	aaaZahnrad	Zahnrad 12-fach	schwarz matt		75,00	0,00	0,00	0,00
							Zählmenge:	0,00	Verarbeitung:	<input type="checkbox"/>
▶ A	Hauptlager Musterhau 01-28-80		aaaKettenblatt	Kettenblatt 46 Zähne	silber		496,00	11,00	0,00	0,00
							Zählmenge:	0,00	Verarbeitung:	<input type="checkbox"/>
A	Hauptlager Musterhau 01-28-90		aaaKettenblatt	Kettenblatt 46 Zähne	silber		1,00	0,00	0,00	0,00
							Zählmenge:	0,00	Verarbeitung:	<input type="checkbox"/>
A	Hauptlager Musterhau 01-28-80		aaaRennrad	Rennrad RH 52	9-fach Schaltung		1.000,00	20,00	0,00	0,00
							Zählmenge:	0,00	Verarbeitung:	<input type="checkbox"/>
A	Hauptlager Musterhau 01-28-80		aaaFelge_sc	Felge 26", 32 Speichen	scharz eloxiert		543,00	0,00	0,00	0,00
							Zählmenge:	0,00	Verarbeitung:	<input type="checkbox"/>
A	Hauptlager Musterhau 01-28-80		aaaFelge_si	Felge 26", 32 Speichen	silber		897,00	0,00	141,00	0,00
							Zählmenge:	0,00	Verarbeitung:	<input type="checkbox"/>
A	Hauptlager Musterhau 01-28-80		aaaKurbel_si	Kurbel silber			590,00	0,00	10,00	0,00
							Zählmenge:	0,00	Verarbeitung:	<input type="checkbox"/>
A	Hauptlager Musterhau 01-28-80		aaaKurbelgarnitur	Kurbelgarnitur			788,00	0,00	0,00	0,00
							Zählmenge:	0,00	Verarbeitung:	<input type="checkbox"/>
A	Hauptlager Musterhau 01-28-80		aaaL auftrad	L auftradsatz 26"	schwarz eloxiert		576,00	0,00	0,00	0,00
							Zählmenge:	0,00	Verarbeitung:	<input type="checkbox"/>

Datensatz: 4 von: 30

Abbildung 10: Inventurliste

PPS – Produktion, Planung und Steuerung

Das PPS-Modul von **agilis** unterstützt Sie organisatorisch bei der Herstellung Ihrer Produkte.

Das PPS-Modul in Stichworten

- ✓ Auftragsbezogene Stückliste, Arbeitspläne
- ✓ Erstellung von Fertigungsaufträgen aus Kundenaufträgen
- ✓ Erstellen der Arbeitspapiere
- ✓ Veränderung von Stückliste / Arbeitsplan auch während des Fertigungsprozesses
- ✓ Vergabe von Chargen- und Seriennummern
- ✓ Fortschrittskontrolle (auch aus dem Vertrieb)
- ✓ Maschinenstammdaten (Kapazitäten, Artikelzuordnung)
- ✓ Betriebskalender
- ✓ Berücksichtigung des Betriebskalenders bei der Einplanung von Fertigungsaufträgen
- ✓ Grafische Darstellung der Kapazitätsauslastung (Maschinenauslastung)

Funktionen des BDE-Moduls

- ✓ Erfassen von Rüst- und Arbeitszeiten
- ✓ Start/Stop-Buchungen
- ✓ Rückmeldung von Ausschussmengen / Ausschussarten
- ✓ Fehlererfassung, Stillstands- und Ausschussgründe
- ✓ Fehlerauswertung, Statistiken



Abbildung 11: Betriebskalender

Artikelnummer	Var	Bezeichnung 1	Qualität	Länge	Breite	Gewicht kg	Volumen	Rüstzeit	Ausbringung / h	
aaaRennrad	0	Rennrad RH 52			0	0	0	0	20	5
aaaRahmen_ro	0	Rennrad-Rahmen RH 52cm			0	0	0	0	0	1
aaaKettenblatt	0	Kettenblatt 48 Zähne			0	0	0	0	0	0
aaaKurbelgarnitur	0	Kurbelgarnitur			0	0	0	0	0	0
aaaLenker	0	Lenker 660mm			0	0	0	0	0	0
aaaPedal_sc	0	Standardpedal			0	0	0	0	0	0
aaaFelge_si	0	Felge 26", 32 Speichen			0	0	0	0	0	0
aaaRahmen_bl	0	Rennrad-Rahmen RH 52cm			0	0	0	0	0	0
aaaRahmen_gr	0	Rennrad-Rahmen RH 52cm			0	0	0	0	0	0
aaaRahmen_ro	0	Rennrad-Rahmen RH 52cm			0	0	0	0	0	0

Abbildung 12: Maschinenstammdaten / Artikelzuordnung

MIS – Management Information System

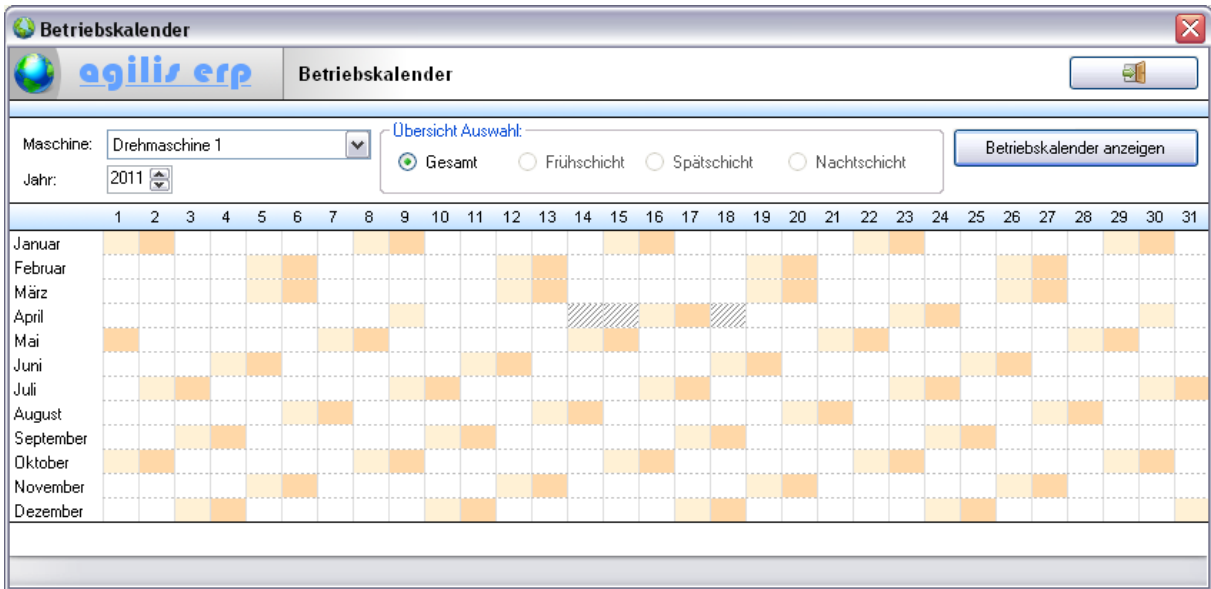
agilis bietet Ihnen standardmäßig eine vorkonfigurierte Auswahl an Listen und Auswertungen. Diese können selbstverständlich nach Ihren Wünschen angepasst werden. Auch die Übergabe an Microsoft Excel™ ist ohne Probleme möglich und bereits vorkonfiguriert.

Beispiele Statistik

Vertrieb

- ✓ Auftragseingangsstatistik
- ✓ Kundenumsatzstatistik
- ✓ Kunden/Artikelumsatzstatistik
- ✓ Artikel/Kundenumsatzstatistik
- ✓ Vertreterumsatzstatistik
- ✓ Warengruppenumsatzstatistik
- ✓ Auftragseingangsstatistik

Einkauf

- ✓ Lieferantenumsatzstatistik
- ✓ Artikelumsatzstatistik
- ✓ Lieferanten/Artikelumsatzstatistik
- ✓ Artikel/Lieferantenumsatzstatistik

Lager

- ✓ Lagerbewegungen (Zu-/Abgänge; auftragsbezogen, bestellbezogen, manuell)
- ✓ Lagerumschlagshäufigkeit

Produktion

- ✓ Produktionseingang
- ✓ Produktionsbestand
- ✓ Verbrauch

Beispiele Listen und Auswertungen

Vertrieb

- ✓ Rechnungsjournal / Ausgangsbuch
- ✓ Preislisten
- ✓ Angebotslisten

Beispiele Listen und Auswertungen

Einkauf

- ✓ Lieferantenbewertung
- ✓ Liefertreue

Materialwirtschaft

- ✓ Aktuelle Lagerbestände
- ✓ Inventur
- ✓ Inventurbewertung

Produktion

- ✓ Fertigungsstatus
- ✓ Offene Fertigungsaufträge
- ✓ BDE-Auswertungen

Screenshots

Statistik Selektionsdaten Mandant : 1 Mustermantant 1 Dat...

agilis erp

Kundenumsatzstatistik

Von Datum:	01.01.2011
Bis Datum:	31.12.2011
Von Kundenr:	0
Bis Kundenr:	999999999
Von Warengruppe	0
Bis Warengruppe	z
Von Artikelnummer:	0
Bis Artikelnummer:	z
Von Vertreternummer:	0
Bis Vertreternummer:	999

Ausgabe auf:

Bildschirm

Drucker

Excel-Export

Start

Abbildung 13: Statistik Selektionsdaten

Druckfunktionen und Beleganpassung

Sämtliche Belege können individuell an Ihre Anforderungen angepasst werden. Wir beraten Sie hier gerne ausführlich. Aus Wunsch ist es auch möglich, selbst Anpassungen an den Belegen vorzunehmen.

- ✓ Einzeldruck, Stapeldruck
- ✓ Druck auch in Fremdsprachen, Belegtexte können frei definiert werden
- ✓ Automatische PDF-Generierung und Dokumentenablage
- ✓ (Stapel)Versand per Email, Fax, ..
- ✓ Anbindung eines DMS (Dokumentenmanagement-System) möglich

The screenshot shows the 'Dokumentenablage' (Document Storage) window in the agilis ERP system. The window title is 'Dokumentenablage Kunde Nr. 1100014'. The interface includes a search bar, a toolbar with various document actions, and a left-hand navigation tree. The main area displays a document preview for 'DEMO GmbH' (Mustermandant 1). The document content includes company details for 'Max Mustermann GmbH', a list of documents (Angebote, Aufträge, etc.), and a detailed invoice table.

Pos.	Artikelnummer	Var	Warenbezeichnung	MwSt	Menge	LE	Einzelpreis	PE	Gesamtbetrag
1	aaaReninrad	0	Reninrad RH 52	19 %	10,00	???	500,00 €	/1	4.750,00 €
	#-123-ABC		9-fach Schaltung					Rabatt	-5,00 %
			inkl. Zubehör						
			Verpackung	0,00 €					
			Porto	0,00 €					
			Sonstiges	0,00 €					
			Zwischensumme						4750,00 EUR
			netto Basis 7%	0,00 €					
			netto Basis 19%	4.750,00 €					
			MwSt Betrag 7%	0,00 €					
			MwSt Betrag 19%	902,50 €					
			Gesamtbetrag						5.652,50 €

Auf Wunsch werden alle Druckbelege vollautomatisch beim Drucken in der Dokumentenablage abgelegt. Eine Schnittstelle zu einem Dokumentenmanagement-System (DMS) ist ebenfalls möglich. In der Dokumentenablage kann jeglicher Schriftwechsel mit dem Kunden abgelegt werden, wie z.B.:

- Faxe, Scans, Mailablage
- Word-Dokumente, PDFs
- Technische Dokumente, Zeichnungen, ..

.. und vieles mehr.

Parameterstamm

Sie können die Inhalte sämtlicher im Programm befindlichen Auswahllisten editieren und erweitern. Als Beispiel sei das Zahlungsziel genannt:

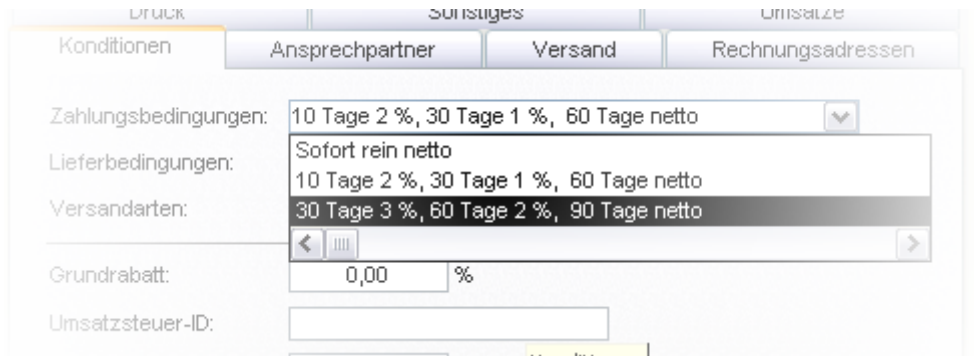

agilis bietet Ihnen die Möglichkeit, eigene Texte für Ihre Zahlungsbedingungen zu erstellen, sowie dafür eine Berechnungsformel zu hinterlegen. Über den Editor für die Belegvariablen lassen sich die Aufschriften der Belege individuell anpassen.



Abbildung 14: Der Parameterstamm

Leistungsmerkmale agilis

[Technische Änderungen vorbehalten, Ausstattung je nach Ausbaustufe, lassen Sie sich beraten]

Integriertes ERP System unter Windows® mit grafischer Oberfläche.

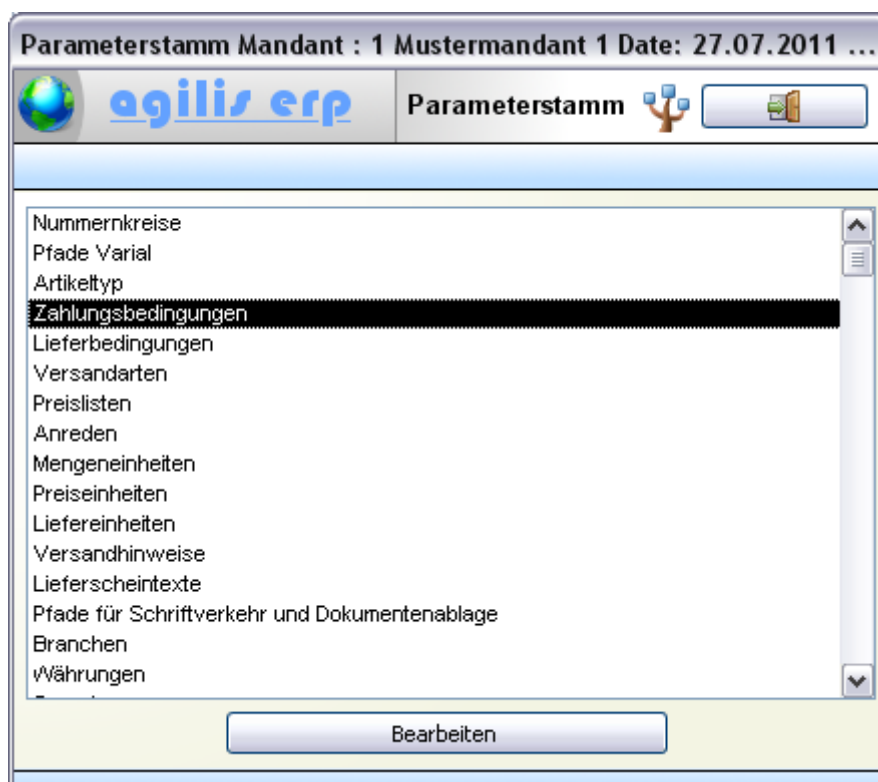
- Stammdaten

- ⇒ Verwaltung Firmenstamm (Mandant)
- ⇒ Verwaltung Artikelstamm
- ⇒ Verwaltung artikelbezogene Zusatztexte
- ⇒ Verwaltung Kunden - Artikelpreise mit Staffeln
- ⇒ Verwaltung Kunden - Artikelrabatte mit Staffeln
- ⇒ Verwaltung Kunden - Artikelreferenznummern mit Bezeichnungen
- ⇒ Verwaltung Warengruppenstamm
- ⇒ Verwaltung Warengruppenrabattstamm
- ⇒ Verwaltung Vertreterstamm
- ⇒ Verwaltung Kundenstamm
- ⇒ Verwaltung Kundeninformationsstamm
- ⇒ Verwaltung Tabellenstamm
- ⇒ Verwaltung Seriennummern
- ⇒ Verwaltung Provisionstabellen

- Angebotsverwaltung

- ⇒ Verwalten von Angeboten (Erfassen/Ändern/Löschen)
- ⇒ Druck Angebote (sowohl einzeln als auch im Stapel)
 - ⇒ Wandlung Angebote zum Auftrag
- ⇒ Angebotsverfolgung (Wiedervorlage, Nachfassen, Statistiken)
- ⇒ Serienbriefe an Kunden (Word für Windows Voraussetzung: MS Word 2000® oder höher)

- Verwalten von Aufträgen (Erfassen / Ändern / Löschen)

Verschiedene Auftragsarten wie

- Normal / Kundenauftrag
- Ersatzteilauftrag
- Reparaturauftrag

- ⇒ Drucken Auftragsbestätigungen (sowohl einzeln als auch im Stapel)
- ⇒ Drucken Warenbegleitscheine / Reservierscheine
- ⇒ Drucken Lieferscheine (sowohl einzeln als auch im Stapel)
- ⇒ Auftragsverfolgung (Liefertermine, Lieferstatus, Bestandslisten)
- ⇒ Lieferfreigabe von Aufträgen
- ⇒ Fakturierfreigabe von Aufträgen (mit oder ohne Lieferschein)
- ⇒ Fakturierfreigabe von Lieferscheinen

Leistungsmerkmale agilis

[Technische Änderungen vorbehalten, Ausstattung je nach Ausbaustufe, lassen Sie sich beraten]

- Auftragsbearbeitung
 - ⇒ Bestandslisten nach
 - Kunden
 - Artikel
 - Warengruppen
 - ⇒ Auftragseingangsstatisik nach Warengruppen
 - ⇒ Auftragseingangsstatisik nach Vertreter
 - ⇒ Weitere Statistiken nach Absprache und Aufwand
- Fakturierung
 - ⇒ Sofortfakturierung (Rechnungsschreibung ohne Auftrag möglich, dieser wird automatisch nachgeneriert)
 - ⇒ Tagesrechnungen
 - ⇒ Monatsrechnungen
 - ⇒ Normalrechnungen (direkt aus Lieferschein / Auftrag)
 - ⇒ Gutschriften
 - ⇒ Rechnungsänderung / Storno
 - ⇒ Alle Rechnungsarten als Einzel- oder Sammelrechnung möglich
 - ⇒ Tagesfakturierstatistik
 - ⇒ Monatsfakturierstatistik
 - ⇒ Artikelumsatzstatistik
 - ⇒ Kundenumsatzstatistik
 - ⇒ Kunden - Artikelumsatzstatistik
 - ⇒ Warengruppen - Umsatzstatistik
 - ⇒ Vertreter - Umsatzstatistik
 - ⇒ Weitere Statistiken nach Absprache / Aufwand
 - ⇒ Schnittstelle zu Finanzbuchhaltung (Übergabe Ausgangsrechnungen - Je nach Version des Buchhaltungspaketes)
- Abrechnungsprogramme
 - ⇒ Vertreter - Provisionsabrechnung
 - ⇒ Bonusabrechnung (Kunden)
- Versandprogramme (optional)
 - ⇒ DPD-Etiketten
 - ⇒ UPS-Etiketten
 - ⇒ Paketaufkleber

Leistungsmerkmale agilis

[Technische Änderungen vorbehalten, Ausstattung je nach Ausbaustufe, lassen Sie sich beraten]

- Bestellwesen

- ⇒ Stammdaten

- Lieferantenstamm
- Artikelstamm
- Lieferantenpreise
- Lieferanten-Referenznummern
- Lieferantenkonditionen
- Streckenadressen
- Versandarten

- ⇒ Verwaltung

- Bestellungen
- Anfragen
- Bestellanmahnung
- Bestellzubuchung
- Rahmenbestellungen
- Abrufe
- Bestellrechnung

- ⇒ Lager

- Lager- (Mehrlager) Verwaltung
- Lagerzubuchung
- Lagerumbuchung
- Auftragsbezogene Zu-/Umbuchungen (Streckengeschäft)
- Verwendungsnachweis
- Lagerstatistik
- Inventur
- Bewegungsprotokolle

Leistungsmerkmale agilis

[Technische Änderungen vorbehalten, Ausstattung je nach Ausbaustufe, lassen Sie sich beraten]

- Materialwirtschaft

- ⇒ Bedarfsplanung

- Verwendungsnachweis
 - Stücklisten
 - Bestellvorschläge
 - Seriennummern
 - Streckengeschäft
 - Rohmaterialien

- ⇒ Statistiken

- Durchschnittlicher Verbrauch
 - Hochrechnungen
 - Bewegungen
 - Bedarfsverlauf
 - Umsatzstatistiken

Weitere Module auf Anfrage.

Die Microsoft®-Umgebung

Die Software **agilis** ist nativ unter MS-Windows® entwickelt worden. Die kontinuierliche Weiterentwicklung und Integration für MS-Windows XP®, MS-Windows Vista® sowie MS-Windows 7® sind die logische Weiterführung der Entwicklung.

Dies gibt Ihnen Zukunftssicherheit, Update-Beständigkeit und internationalen Standard.

Aufgrund dieser Merkmale ist die Kompatibilität zu allen etablierten Datenbanken gewährleistet. Systeme wie der MS-SQL-Server® stellen somit eine gängige Datenbasis für **agilis** dar.

Daten Im- und Export in den marktüblichen Formaten erleichtern den Datenaustausch mit anderen Systemen.

Die Datenanalyse in MS-Excel® oder selektive Serienbrieffunktionen in MS-Word® gehören für **agilis** zum Standard.

Da **agilis** objektorientiert auf Basis etablierter Programmiersprachen der neuesten Generation entwickelt wurde, bieten sich hinsichtlich Zukunftssicherheit neue Maßstäbe.

Technische Veränderungen am Betriebssystem Windows® werden keine Auswirkungen auf die Funktionstüchtigkeit von **agilis** ausüben.

Systemanforderungen

Sie benötigen für den Betrieb von [agilis](#) folgende Systemvoraussetzungen:

Hardware

Server:

- ✓ Prozessor: ab Intel-/AMD-Dual Core 2 GHz (oder vergleichbar)
- ✓ Arbeitsspeicher mind. 2 GB oder mehr
- ✓ Festplatte mit großer Kapazität (vorzugsweise im RAID1+0 Verbund)
- ✓ Optional: Vorrichtung zur Datensicherung (z.B. Bandlaufwerk)
- ✓ TCP/IP-Netzwerkkarte
- ✓ Windows® 2003 Server oder Windows® 2008 Server

Arbeitsstationen:

- ✓ Prozessor: Intel Pentium / AMD Athlon 2 GHz oder höher
- ✓ Arbeitsspeicher: mind. 512 MB (empfohlen: 1 GB)
- ✓ TCP/IP-Netzwerkkarte
- ✓ Windows® XP, Windows® Vista 32/64 Bit, Windows® 7 32/64 Bit
- ✓ 17"-Bildschirm mit Auflösung 1024 x 768, besser: 1280 x 1024

Software

- ✓ Microsoft® .NET Framework 2.0 oder höher
- ✓ Datenbank: Microsoft® SQL Server 2005 oder höher

Um den vollen Leistungsumfang der Software nutzen zu können, sollte das Microsoft® Office-Paket in der Version XP, 2003 oder höher installiert sein.

Für die Nutzung der [agilis](#) EDI/AS2-Module ist eine Internetverbindung erforderlich.



agilis - immer die richtige Lösung...

